



Presidencia de la Nación

PROYECTO PATAGONIA

**construir juntos
una mirada común
para un futuro grande
de la Patagonia**



Presidencia de la Nación

LINEAMIENTOS DE LA VISIÓN PROPUESTA

1

Cuidado de nuestra gente,
nuestra tierra y nuestros mares

2

Foco en el futuro, promoviendo
oportunidades de manera inclusiva

3

Apertura al mundo, a las nuevas
tecnologías y las nuevas tendencias



EJES PROPUESTOS COMO PUNTO DE PARTIDA

Ejes de oportunidad	Ejes de estrategia				
	Recursos naturales	Tecnología y conocimiento	Infraestructura	Desarrollo urbano	Desarrollo humano
Océano					
Campo y valle					
Montaña					



OCÉANO

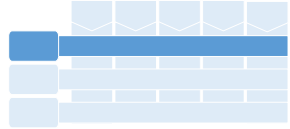

Pampa Azul Investigación del Mar Argentino y la Antártida, y estímulo a la innovación tecnológica en sector marítimo

Pesca y acuicultura Fortalecimiento del complejo pesquero y desarrollo de la acuicultura, acompañados de una gestión sustentable de los recursos del mar y los ríos

Turismo y parques marinos Fomento del turismo ecológico, de playa y de cruceros, apoyado en el desarrollo de Parques Nacionales, reservas naturales y áreas marinas protegidas

Puertos y vías navegables Modernización de infraestructura portuaria y de vías navegables y desarrollo de oportunidades de comercio internacional

Generación de energía Desarrollo de energía offshore a través de parques eólicos y turbinas para generación mareomotriz

Industria extractiva responsable Exploración y explotación petrolera y gasífera *onshore* y *offshore*



CAMPO Y VALLE

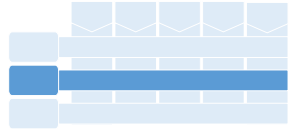

Plan de riego	Obras hídricas para aumentar el área de riego sobre los principales ríos de la Patagonia, a través de modelos de asociación público privada
I+D+i Agroalimentos	Promoción de actividades de investigación, desarrollo e innovación en el sistema agroalimentario
Valor agregado en agroindustria	Fortalecimiento de los sectores pesquero (acuicultura en ríos y lagos), ganadero (incluyendo guanacos) y frutícola
Generación de energía	Desarrollo de campos eólicos y construcción de represas (ríos Santa Cruz y Neuquén)
Industria extractiva responsable	Explotación convencional y no convencional de hidrocarburos y desarrollo del sector minero



MONTAÑA

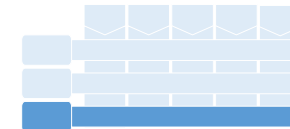

Turismo y Parques Nacionales Promoción de destinos turísticos regionales, con foco en el rol de los Parques Nacionales y de las Reservas Naturales, e incluyendo deportes de montaña

Industria forestal Fortalecimiento de la industria forestal con una mirada sustentable y de preservación de los bosques nativos

Polos científicos Creación de polos científicos vinculados a los servicios basados en el conocimiento, las fuentes de energía y las actividades espaciales

Generación de energía Proyectos de aprovechamiento hidroeléctrico

Industria extractiva responsable Explotación convencional y no convencional de hidrocarburos y desarrollo del sector minero

Gestión de fronteras Desarrollo organizado de conectividad internacional a través de ejes y corredores específicos comerciales y turísticos



RECURSOS NATURALES

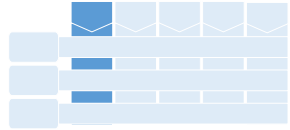

Marca Patagonia	Potenciar el uso del imaginario colectivo asociado a la Patagonia para lanzar una marca distintiva que fortalezca al turismo, la gastronomía local y atraiga inversiones privadas
Turismo y Parques Nacionales	Fomento del turismo orientado a la apreciación y preservación del medio ambiente, expansión y cuidado de Parques Nacionales
Gestión del agua	Promoción del complejo pesquero y la acuicultura, plan de riego para aumentar el área productiva, incorporando una visión de sustentabilidad en la gestión de recursos hídricos
Energías Renovables	Generación de oportunidades para proyectos de energía eléctrica de fuente renovable, aprovechando el viento, el sol y el agua de la región
Industria extractiva responsable	Explotación de hidrocarburos y desarrollo del sector minero con conciencia del medio ambiente y las comunidades locales



TECNOLOGÍA Y CONOCIMIENTO

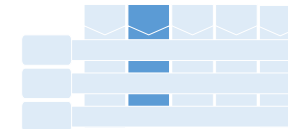

Paradigma educativo

Orientación del sistema de formación profesional terciario y superior hacia industrias del futuro

I+D+i

Desarrollo y fortalecimiento del sistema científico-tecnológico con la creación de nuevos polos de I+D+i aplicada

Valor agregado en agroindustria

Tecnología asociada a la generación de valor en origen sobre la industria primaria de la región

Servicios basados en el conocimiento

Instalación de empresas de servicios I+D, informáticos, profesionales y creativos, creando ecosistemas con la educación y los polos científicos-tecnológicos



INFRAESTRUCTURA

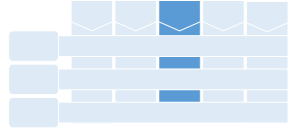

Transporte aéreo Modernización de infraestructura aeroportuaria y atracción de aerolíneas low cost que acompañen el desarrollo turístico y comercial

Plan de Vialidad Construcción de autopistas y rutas seguras, pavimentaciones y mejora de pasos fronterizos

Transporte de Cargas Rehabilitación de ramales de tren de cargas para integrar el desarrollo productivo del interior de la región

Puertos y vías navegables Obras de infraestructura para fomento turístico y comercial de la región a través del transporte marítimo

Logística multimodal Integración de los distintos medios de transporte para reducir costos logísticos y poder brindar un servicio internacional de calidad

Conectividad digital Reducción de la brecha digital a través de la expansión de la red de fibra óptica, para garantizar la igualdad de oportunidades en la región



DESARROLLO URBANO

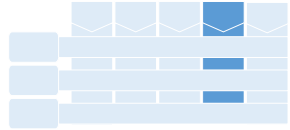

Ciudades sustentables

Cambio en el paradigma de planeamiento urbano, orientado a la revitalización de las ciudades y al acompañamiento sustentable y ordenado del crecimiento poblacional

Servicios básicos

Provisión planificada de agua potable, saneamiento y gas, compensando la dispersión de la mancha urbana

Vivienda

Acompañar el crecimiento de la población con construcción de vivienda sustentable e integrada al ejido urbano

Matriz energética

Reconversión de matriz energética a través de la integración inteligente de la red eléctrica

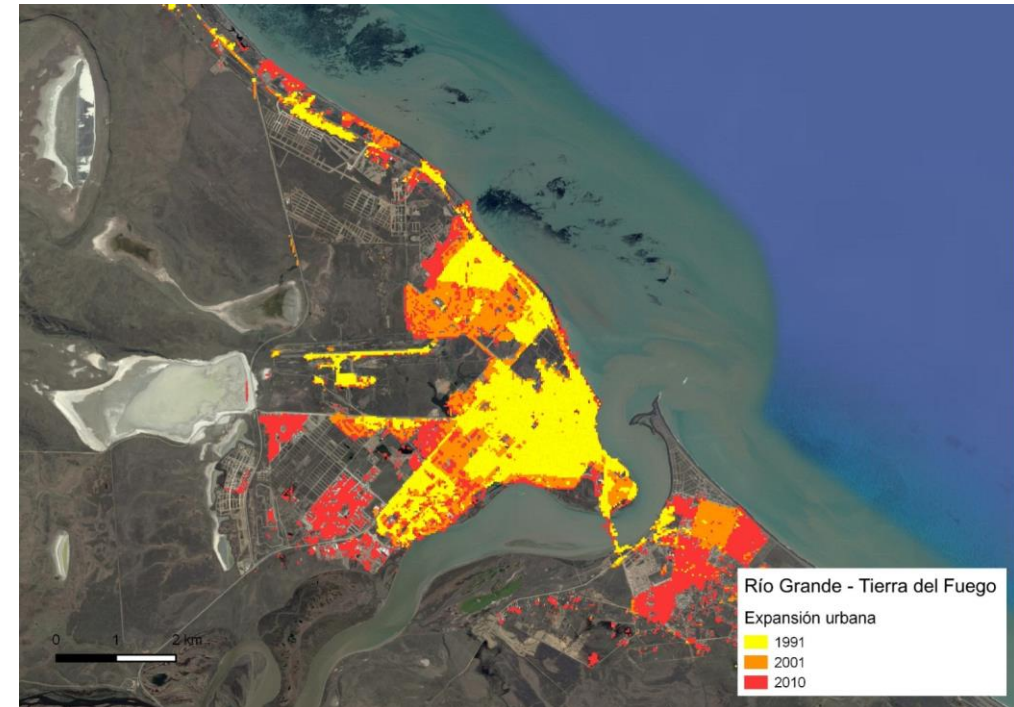

LINEAMIENTOS DE LA PROPUESTA DE TRABAJO

1

Prioridad política para el Gobierno Nacional

2

Construcción conjunta entre todos los niveles de gobierno

3

Proceso participativo con sociedad civil

4

Énfasis en el diálogo y la construcción de consensos dinámicos

5

Foco en mejoras concretas en lugar de grandes planes retóricos



ESQUEMA DE TRABAJO

Presidente y gobernadores

- Reunión en **mayo** del Presidente y los Gobernadores para seguimiento del proyecto, diálogo sobre oportunidades y desafíos identificados y traducción en acciones concretas

Ministros nacionales con sus pares provinciales

- Durante **marzo** y **abril** los Ministros nacionales convocarán a sus pares provinciales para construir consensos sobre las políticas sectoriales prioritarias

Legisladores provinciales e intendentes

- Se llevarán a cabo diálogos sectoriales con los legisladores provinciales y con intendentes de los principales centros urbanos

Participación pública

- En **abril** se realizarán jornadas de debate sobre el futuro de la región, con:
 - Ciudadanos y organizaciones de la sociedad civil
 - Comunidad científica-académica
 - Cámaras y sindicatos

